সম্পাদকীয়

কুর্সিতে বসার আগেই তারেককে অভিনন্দন, মোদীর সেরা চাল

দীর্ঘ টালবাহানা কাটিয়ে অবশেষে গণতান্ত্রিক পদ্ধতিতে নির্বাচিত একটি সরকার পেতে চলেছে ভারতের নিকটতম প্রতিবেশী বাংলাদেশ। ভারত ও ভারতবাসীর জন্য অবশ্যই এটা স্বস্তির খবর। এই রাজ্যের জন্য আরও বড় স্বস্তির খবর। এখনও পর্যন্ত যা খবর, তাতে বড় কোনও অঘটন না হলে সরকার গড়তে চলেছে বিএনপি। মা বেগম খালেদা জিয়ার মৃত্যুর পর দলের ব্যাটন এখন হাতে তুলে নিয়েছেন পুত্র তারেক রহমান। তারেককেই বাংলাদেশের ভাবী প্রধানমন্ত্রী হিসেবে মানছেন বিশ্বনেতারা। হাসিনার পতনের পর ইউনুসের আমলে অনেকটাই ধাক্কা খেয়েছে ঢাকার সঙ্গে নয়াদিল্লির দ্বিপাক্ষিক বোঝাপড়া। এখন তারেকের জমানায় কী দাঁড়াবে সেটাও বড় প্রশ্ন। তবে নির্বাচনে জামায়েত ইসলামী অনেক পিছিয়ে থাকায় অনেকটাই শান্তি বিরাজ করবে ভারত-বাংলাদেশ সীমান্তে, এটা এখনই বলা যায়। হাসিনাকে ভারতে রাজনৈতিক আশ্রয় দেওয়ার কারণে জামায়েতরা নয়াদিল্লির ওপর ঝড়গহস্ত। বিএনপি এর সমালোচক হলেও তাঁদের সুর অতটা চড়া নয়। তবে বাংলাদেশের ভোটের চূড়ান্ত ফলাফল প্রকাশের আগেই সোশ্যাল মিডিয়ায় বাংলায় পোস্ট করে তারেক রহমানকে অভিনন্দন জানান প্রধানমন্ত্রী নরেন্দ্র মোদি। রাজনৈতিক বিশ্লেষক যাকে মোদির সেরা চাল বলছেন। নির্বাচনে জয়ের জন্য বিএনপিকে অভিনন্দন জানানোর পাশাপাশি তিনি এই বিজয়ের অভিমুখে নেতৃত্ব দেওয়ার জন্য তারেক রহমানকে আন্তরিক অভিনন্দন জানান। তিনি বলেন, এই ফলাফল আপনার নেতৃত্বের প্রতি বাংলাদেশের জনগণের আস্থার প্রতিফলন। প্রধানমন্ত্রী আরও বলেছেন, ভারত একটি গণতান্ত্রিক, প্রগতিশীল ও অন্তর্ভুক্তিমূলক বাংলাদেশের পক্ষে তার সমর্থন অব্যাহত রাখবে। আমাদের বহুমাত্রিক সম্পর্ক আরও জোরদার করা ও আমাদের অভিন্ন উন্নয়নের লক্ষ্যগুলি এগিয়ে নিয়ে যাওয়ার অভিপ্রায়ে আপনার সঙ্গে একযোগে কাজ করার প্রত্যাশা রাখছি। প্রসঙ্গত বাংলাদেশের নির্বাচনে জামায়েত ইসলামীর ফল ভাল না হওয়ায় কিছুটা হলেও স্বস্তিতে ভারত সহ অন্যান্য দেশগুলি এমনই মনে করছে রাজনৈতিক মহল।

শব্দছক ৭২

রবি দাস

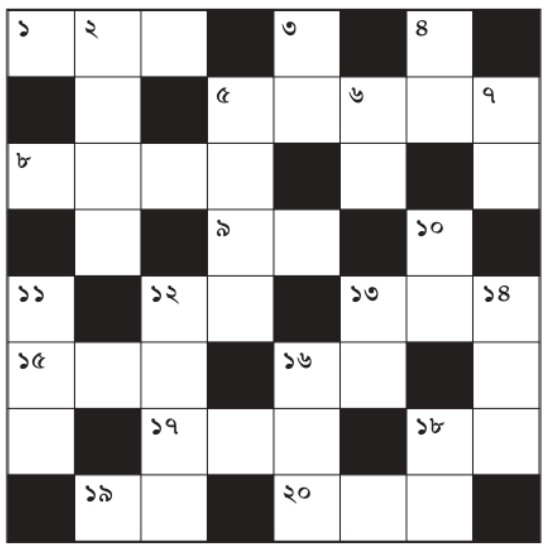

পাশাপাশি: ১. আহার ৫. মনের মধ্যে স্পষ্ট জ্ঞানের অস্পষ্ট চেতনা ৮. কাঁদন-কাটন ৯. কানে খাটো ১২. কৃষ্ণবর্ণ ১৩. অশ্বারোহী সেনাবাহিনী ১৫. শব্দকারী তরঙ্গ ১৬. যা বলা হয়ে গেছে ১৭. জলে জন্মেছে যা ১৮. শিশু চার হাত-পা-এ হাঁটাচলা ১৯. দায়-গ্রহীত ২০. দৃষ্টি

ওপর-নিচ: ২. নীলমাধব ৩. উপাসনা ৪. বেত্র ৫. যা টিকালো নয় ৬. শাকরেদ ৭. গর্জন ১০. আস্তানা ১১. কৃত্রিম ১২. সর্বকাল জয় করেছে যে ১৩. নিঃস্ব ১৪. লাল আভা ১৬. বাতাসকরণ ১৮. পরাজয়

সমাধান ৭১ — পাশাপাশি: ১. প্রয়োজন ৫. প্রভাতি ৭. ছাগ ৮. তিল ৯. বাকবিতন্ডা ১১. বিলি ১২. কম ১৩. বধ ১৪. নাচ ১৬. মন্দবালক ১৮. সৎ ১৯. কানা ২০. আভাস ২১. ফেনাময়

ওপর-নিচ : ১. সুপ্রতিম ২. প্রতি ৩. জনক ৪. দুগন্ডা ৬. ভাল ৭. খতম ৯. বালি ১০. বিকচ ১১. বিধবা ১৩. বন্দনা ১৪. নাক ১৫. উৎসব ১৬. মকাই ১৭. ললনা ১৮. সভা ২০. আয়

আজকের দিন

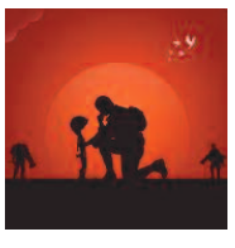

■ **১৮৯৮** — হাভানা হারবারে মার্কিন যুদ্ধজাহাজ মেইন বিস্ফোরণ ঘটে, যা স্প্যানিশ-আমেরিকান যুদ্ধকে আরও উস্কে দেয়।

■ **২০১৯** — পুলওয়ামা সন্ত্রাসী হামলায় ৪০ জন ভারতীয় সিআরপিএফ সদস্য শহীদ হন। ভারত এই দিনটিকে 'কালো দিবস' হিসেবে পালন করে।

জন্মদিন

১৯৩৩ *বিশিষ্ট চলচ্চিত্রাভিনেত্রী মধুবালার জন্মদিন।*

১৯৫২ *বিশিষ্ট রাজনীতিবিদ সুষমা স্বরাজের জন্মদিন।*

১৯৬২ *বিশিষ্ট ফুটবল খেলোয়াড় কৃশানু দের জন্মদিন।*

মধুবালা

প্রেমের জয় হোক

সুবল সরদার

প্রেমের কথা শুনলেই মন টা কেমন হাহাকার করে ওঠে। মরুভূমি কখনো নদীর গল্প জানে? হায়রে, একবার যদি তাকে দেখতে পেতাম। আমার হৃদয় কমল দিবেদন করতাম তার পাদ পদ্মে। সে আসুক না আসুক,

কাছে-দূরে যেখানেই থাক সে শুধু আমারই। এখন তার সঙ্গে আমার ঝগড়া। সে খুব ব্যস্ত। আমাকে একটু সময় দিতে তার নাকি খুব কষ্ট। তাই ঠিক করেছি তার সঙ্গে আর কথা বলবো না হোয়াটসঅ্যাপে তা চিঠি লিখে জানিয়ে দিয়েছি কিন্তু ভ্যালেন্টাইন চলে যাবে একা একা? বসন্ত আসবে ফুল ফুটবে না? ফুল যদি বসন্তের সঙ্গে অভিমান না করে থাকে আমার সঙ্গে তার কেন অভিমান থাকবে? ঝগড়া মিটিয়ে নেব এই পুণ্য প্রেম তিথিতে। ঈশ্বরের কী মহান কৃপা! অন্যান্য দিবসের মতো কিন্তু প্রেম দিবস নয়। হৃদয় দেওয়া-নেওয়ার পালা। কখনও হৃদয় ভাঙ্গার খেলাও হয়।

প্রেম আছে, প্রেম দিবস আছে, প্রেমিকা আছে, হৃদয় বিনিময় হয়নি গোলাপ পাই নি বলে এমন নয় কিন্তু। হৃদয়ের দরজা খুলে রেখেছি তোমার জন্যে। গোলাপ নিয়ে নয় শুধু তুমি এসো। তুমিই আমার গোলাপ। পৃথিবীর সব সৌন্দর্য দেখার সৌভাগ্য আমার হয় নি। সব সৌন্দর্য প্রকাশ করার শব্দ আমার কলমে নেই। তবে মনে হয় তুমিই পৃথিবীর সব প্রেম, সব সৌন্দর্য। তুমিই আমার কলম। তোমাকে দেখলেই সব পাওয়া হবে। যদি দেখা না হয়, অনুভবে পাব। রূপকথার অনাবিল পাখির মতো ডানা মেলে প্রেম দিয়ে যাও। তোমার গন্ধে মুগ্ধ আমার মন। গোলাপের গন্ধ হার মানে তোমার গন্ধের কাছে। তাই গোলাপ চাই না, শুধু তোমাকেই চাই। প্রেম শুধু একদিন কেন? কেন তিথি, ক্ষণে বাঁধা থাকবে ? হৃদয় আছে যার সেই তো প্রেম করে। তাই প্রেম কখনো তিথি,ক্ষণে বাঁধা থাকে না। দেশের গণ্ডি ছাড়িয়ে দেশান্তরে ছড়িয়ে পড়ে। আমাদের প্রেম কেন বিদেশির তিথি মেনে হবে? আমাদের প্রেম শুধু আমাদেরই প্রতিমুহূর্তে তা অনুভব করি।

শুধু একদিন ১৪ ফেব্রুয়ারি নয়। কোন বিদেশি সন্ত গোপনে তার প্রনয়ীকে চিঠি লিখত। তা জানাজানি হয়ে যায়। সেই থেকে সেই সন্তর নাম অনুয়ায়ী ভ্যানেইটাইন ডে বা প্রেম দিবস পালিত হয়। প্রেমের কোন ব্যাকরণ নেই, নেই কোনো সময়ের বাধা। সাধুও প্রেমিক হয়। প্রেম সাধনায় প্রেমিক সাধু। সেই সাধুর প্রেম বিদেশ থেকে এদেশ ভাইরাল হয়ে ছড়িয়ে পড়ে। হতাশা, বেকারত্ব যুগে অন্তত একটি দিন আছে যে তিথিতে মনের কথা বলার একটু অবসর পাওয়া যায়। রবিঠাকুরের ভাষায়—

'For God's sake–
Hold your tongue and let me love!'
দোহাই তোদের, একটু সবুর কর
ভালোবাসার দিও একটু অবসর।

বিদেশি প্রেম এবং দেশি প্রেমের মধ্যে কোন তফাৎ আছে? সব প্রেমের একটাই রঙ দুহৃদয় বাঁধা পড়ে এক সুরে। বিদেশে যদি 'রোমিও জুলিয়েট' থাকে, 'অ্যাডনাশ ভেনাস' থাকে আমাদের দেবদাস পার্বতী, কবি আছে যেখানে ঠাকুরঝির প্রেমে মগ্ন কবি। আমার অনুভূতিতে প্রেমের ছোঁয়া লাগুক গোলাপের পাপড়ি মেলে, পলাশ ফুলে রাঙা হয়ে প্রেমের জয় হোক। তোমার সঙ্গে একবার দেখা হোক। প্রেম দিবস তোমার পরশে হৃদয় ছুঁয়ে যাক।

adventz

অ্যাডভেন্টজ সিকিউরিটিজ এন্টারপ্রাইজেস লিমিটেড

CIN : L36993WB1995PLC069510

রেজি অফিস : হংকং হাউস, ৩১, বি.বি.ডি. বাগ (এস), কলকাতা - ৭০০ ০০১;
টেলিফোন : +৯১ ৩৩ ২২৪৮ ৮৮৯১/৯২; ইমেল : corp@poddarheritage.com;
ওয়েবসাইট : www.poddarheritage.com

শেয়ারহোল্ডারদের প্রতি বিজ্ঞপ্তি

ফিজিক্যাল শেয়ারের স্থানান্তর এবং পুনর্নথিভুক্তিকরণ জন্য বিশেষ ব্যবস্থা

সেবি সার্কুলার HO/38/13/11(2)2026-MIRSD-POD/I/3750/2026 তারিখ ৩০ জানুয়ারী ২০২৬ অনুসারে, অ্যাডভেন্টজ সিকিউরিটিজ এন্টারপ্রাইজেস লিমিটেড (''কোম্পানি'') এতদ্বারা জানাচ্ছে যে ১ এপ্রিল, ২০১৯ এর আগে বিক্রি বা কেনা ফিজিক্যাল সিকিউরিটিজের ট্রান্সফার এবং ডিম্যাটেরিয়ালাইজেশন (''ডিম্যাট'') এর জন্য আরেকটি বিশেষ উইন্ডো ৫ ফেব্রুয়ারী, ২০২৬ থেকে ৪ ফেব্রুয়ারী, ২০২৭ পর্যন্ত খোলা থাকবে, যার মধ্যে পূর্বে প্রত্যাখ্যাত, ফেরত দেওয়া বা প্রক্রিয়াজাত না করা অনুরোধগুলিও অন্তর্ভুক্ত রয়েছে। আরও বিস্তারিত জানার জন্য, বিনিয়োগকারীরা https//tinyurl.com/449cbkam এ উপলব্ধ সেবি সার্কুলারটি দেখতে পারেন। অনুগ্রহ করে মনে রাখবেন যে শুধুমাত্র মূল সিকিউরিটি সার্টিফিকেট(গুলি) সহ জমা দেওয়া অনুরোধ, ১ এপ্রিল, ২০১৯ এর আগে সম্পাদিত ট্রান্সফার ডিড এবং অন্যান্য সমস্ত প্রয়োজনীয় নথি বিশেষ উইন্ডোর অধীনে বিবেচনার জন্য যোগ্য হবে। এই উইন্ডো অনুসারে স্থানান্তরিত সিকিউরিটিগুলি কেবল ডিম্যাট আকারে জমা হবে এবং এক বছরের লক-ইন সময়ের সাপেক্ষে থাকবে।

এই বিশেষ উইন্ডোটি ব্যবহার করতে ইচ্ছুক শেয়ারহোল্ডাররা কোম্পানির রেজিস্ট্রার এবং শেয়ার ট্রান্সফার এজেন্ট : মেসার্স জুয়ারি ফিনসার্ভ লিমিটেড, প্লট নং ২, জামরুদপুর কমিউনিটি সেন্টার, কৈলাশ কলোনি এক্সটেনশন, নিউদিল্লি - ১১০০৪৮; যোগাযোগ নম্বর (০১১) ৪৬৪৭ ৪০০০/৪৮৫১ ৩৩০০; ওয়েবসাইট : www.zuarimoney.com, ইমেল : zfl@adventz.zuarimoney.com। সাথে যোগাযোগ করতে পারেন।

অ্যাডভেন্টজ সিকিউরিটিজ এন্টারপ্রাইজেস লিমিটেডের পক্ষে
স্বা/-
অমিসা সিং
কোম্পানি সেক্রেটারি এবং কমপ্লায়েন্স অফিসার

তারিখ : ১৩ ফেব্রুয়ারি ২০২৬
স্থান : কলকাতা

ইউনাইটেড ক্রেডিট লিমিটেড

CIN: L65993WB1970PLC027781
রেজিস্টার্ড অফিস : ২৭বি, ক্যামাক স্ট্রিট (৯ম তল), কলকাতা- ৭০০০১৬
টেলিফোন নং (০৩৩) ২২৮৭ - ৯৩৫৯/৯৩৬০ ফ্যাক্স: (০৩৩) ২২৮৭ - ২০৪৭
ই-মেল : unitedcreditltd@gmail.com, ওয়েবসাইট : www.unitedcreditltd.com

৩১ ডিসেম্বর, ২০২৫ তারিখে সমাপ্ত ত্রৈমাসিক এবং নয় মাসের অনিরীক্ষিত আর্থিক ফলাফলের সারাংশ

(টাকা লাখে)

ক্র. নং	বিবরণ	ত্রৈমাসিক সমাপ্ত ৩১.১২.২০২৫	নয় মাস সমাপ্ত ৩১.১২.২০২৫	ত্রৈমাসিক সমাপ্ত ৩১.১২.২০২৪
		অনিরীক্ষিত	অনিরীক্ষিত	অনিরীক্ষিত
১	মোট আয় কার্যাদি থেকে	৭৬.৯৪	২২৭.৬১	৮৮.৬৭
২	নিট লাভ/(ক্ষতি) সময়কালের জন্য (কর, ব্যতিক্রমী এবং/বা অতিরিক্ত দফাপূর্ব)	১৯.৫১	৮১.১৩	৪১.৪৩
৩	নিট লাভ/(ক্ষতি) সময়কালের জন্য কর পূর্ব (ব্যতিক্রমী এবং/বা অতিরিক্ত দফা পরবর্তী)	১৯.৫১	৮১.১৩	৪১.৪৩
৪	নিট লাভ/(ক্ষতি) সময়কালের জন্য কর পরবর্তী (ব্যতিক্রমী এবং/বা অতিরিক্ত দফা পরবর্তী)	১৫.৮৫	৬৩.৯৫	২৭.১৭
৫	মোট ব্যাপক আয় সময়কালের জন্য [এই সময়ের লাভ/(ক্ষতি) (কর পরবর্তী) এবং অন্যান্য ব্যাপক আয় (কর পরবর্তী)]	১৪.২৯	৬২.৩৯	-
৬	ইক্যুইটি শেয়ার মূলধন	৫৪৯.৩০	৫৪৯.৩০	৫৪৯.৩০
৭	সংরক্ষণ (পুনর্মূল্যায়ন সংরক্ষণ ব্যতীত) সমাপ্ত ৩১ মার্চ পূর্ব হিসাব বর্ষের ব্যালান্সসীটে প্রদর্শিতমতো			
৮	ক) শেয়ার প্রতি আয় (১০/- টাকা প্রতিটি) (চলতি এবং অচলতি কার্যক্রমের জন্য) :			
	১. মৌলিক	০.৩০	১.২০	০.৫১
	২. মিশ্রিত	০.৩০	১.২০	০.৫১

দ্রষ্টব্য :

ক) উপরোক্তটি সেবি (লিস্টিং ওবলিগেশনস অ্যান্ড ডিসক্লোজার রিকোয়ারমেন্টস) রেগুলেশনস, ২০১৫ -এর রেগুলেশন ৩৩ অধীনে স্টক এক্সচেঞ্জে ফাইল করা ৩১.১২.২০২৫ -এ সমাপ্ত ত্রৈমাসিক এবং নয় মাসের অনিরীক্ষিত আর্থিক ফলাফলের সম্পূর্ণ ফরম্যাটের সারাংশ।

খ) ৩১.১২.২০২৫ -এ সমাপ্ত ত্রৈমাসিক এবং নয় মাসের আর্থিক ফলাফলের সম্পূর্ণ ফরম্যাট উপলব্ধ স্টক এক্সচেঞ্জের ওয়েবসাইট - www.bseindia.com এবং কোম্পানির ওয়েবসাইট www.unitedcreditltd.com -তেও।

বোর্ডের আদেশক্রমে
(এ. কে. ডাবরিওয়ালা)
চেয়ারম্যান এবং ম্যানেজিং ডিরেক্টর
DIN : 00024498

স্থান : কলকাতা
তারিখ: ১৩ ফেব্রুয়ারি, ২০২৬

দ্য গ্রোব টি কোং লিঃ

CIN : L15494WB1895PLC000963
রেজি অফিস : ''হাউটি স্ট্রিট'' ১০তম, ৮৬এ, তপসিয়া রোড, কলকাতা-৭০০০৪৬
ফোন নং. +৯১-৩৩-৪০০৩-১৩২৫/২৬
ই-মেল: grobtea@rawalwasia.co.in; ওয়েবসাইট: www.grobtea.com

৩১ ডিসেম্বর, ২০২৫ তারিখে সমাপ্ত ত্রৈমাসিক এবং নয় মাসের অনিরীক্ষিত আর্থিক ফলাফলের সারাংশ

(টাকা লাখে)

ক্র. নং	বিবরণ	ত্রৈমাসিক সমাপ্ত ৩১.১২.২০২৫	ত্রৈমাসিক সমাপ্ত ৩১.১২.২০২৪	নয় মাস সমাপ্ত ৩১.১২.২০২৫	নয় মাস সমাপ্ত ৩১.১২.২০২৪	বর্ষ সমাপ্ত ৩১.০৩.২০২৫
	(উল্লেখ্য নীচের দ্রষ্টব্য)	(অনিরীক্ষিত)	(অনিরীক্ষিত)	(অনিরীক্ষিত)	(অনিরীক্ষিত)	(নিরীক্ষিত)
১	মোট আয় কার্যাদি থেকে (নিট)	৪৭০৮.৮৪	২৬৯১.২৭	১০৪৬২.১২	১০২৩৭.৩৪	১১৮৫১.৪৪
২	নিট লাভ সময়কালের জন্য, কর, ব্যতিক্রমী এবং অতিরিক্ত দফাপূর্ব	৭০৯.৪৮	৬৫.০৯	২৪৭৬.৫৫	২৯২০.০৭	১২১৩.৭৫
৩	নিট লাভ সময়কালের জন্য করপূর্ব, ব্যতিক্রমী এবং অতিরিক্ত দফা পরবর্তী	৭০৯.৪৮	৬৫.০৯	২৪৭৬.৫৫	২৯২০.০৭	১২১৩.৭৫
৪	নিট লাভ সময়কালের জন্য কর, ব্যতিক্রমী এবং অতিরিক্ত দফা পরবর্তী	৭০৯.৪৮	৬৫.০৯	২৪৭৬.৫৫	২৯২০.০৭	১২১৩.৭৫
৫	মোট ব্যাপক আয় সময়কালের জন্য [এই সময়ের লাভ কর পরবর্তী এবং অন্যান্য ব্যাপক আয় কর পরবর্তী]	৬৪৫.৮১	৫৫.০৪	২৩৯১.৪৭	২৯৯৮.৬৮	৯৩১.৩০
৬	ইক্যুইটি শেয়ার মূলধন	১১৬.২৩	১১৬.২৩	১১৬.২৩	১১৬.২৩	১১৬.২৩
৭	সংরক্ষণ (পুনর্মূল্যায়ন সংরক্ষণ ব্যতীত পূর্ব হিসাব বর্ষের ব্যালান্সসীটে প্রদর্শিতমতো)	-	-	-	-	৮৬৫৯.৫১
৮	ক) শেয়ার প্রতি আয় (১০/- টাকা প্রতিটি, চলতি এবং অচলতি কার্যক্রমের জন্য) :					
	১. মৌলিক এবং মিশ্রিত ইপিএস	৬১.০৪	৫.৬০	২১৩.০৭	২৫১.২৪	৮৬.৫২
	২. মৌলিক এবং মিশ্রিত ইপিএস	৬১.০৪	৫.৬০	২১৩.০৭	২৫১.২৪	৮৬.৫২

দ্রষ্টব্য :

১. ৩১ ডিসেম্বর, ২০২৫ তারিখে সমাপ্ত ত্রৈমাসিক এবং নয় মাসের কোম্পানির আর্থিক ফলাফলগুলি অডিট কমিটি দ্বারা পর্যালোচনা করা হয়েছে এবং ১৩ ফেব্রুয়ারি, ২০২৬ তারিখে অনুষ্ঠিত সভায় বোর্ড অফ ডিরেক্টরস দ্বারা অনুমোদিত হয়েছে । সংবিধিবদ্ধ অডিটর সংশোধিত 'সেবি (লিস্টিং অবলিগেশনস অ্যান্ড ডিসক্লোজার রিকোয়ারমেন্টস) রেগুলেশনস, ২০১৫'-এর রেগুলেশন ৩৩-এর অধীনে প্রয়োজনীয়তা অনুযায়ী এই ফলাফলগুলি পর্যালোচনা করেছেন।

২. কোম্পানির আর্থিক ফলাফল সময়ে সময়ে সংশোধিত 'কোম্পানিজ (ইন্ডিয়ান অ্যাকাউন্টিং স্ট্যান্ডার্ড) রুলস, ২০১৫'-এর অধীনে বিজ্ঞাপিত ইন্ড এএস -এর স্বীকৃতি এবং পরিমাপের নীতিগুলি অনুসরণ করে প্রস্তুত করা হয়েছে ।

৩. কোম্পানি গত ২৫ নভেম্বর, ২০২৫ তারিখে বাজালোনি গ্রুপ লিমিটেড-এর বিদ্যমান শেয়ারহোল্ডারদের সাথে উক্ত কোম্পানির সম্পূর্ণ শেয়ারহোল্ডিং অধিগ্রহণের জন্য একটি মৌ স্বাক্ষর করেছে। বাজালোনি গ্রুপ লিমিটেড চা ব্যবসার সাথে যুক্ত। প্রস্তাবিত অধিগ্রহণের আর্থিক প্রভাব (যা চূড়ান্ত চুক্তি সম্পন্ন এবং পূর্বশর্ত পূরণের সাপেক্ষে নির্ধারিত) ৩১ মার্চ, ২০২৬ তারিখে সমাপ্ত ত্রৈমাসিক ও বছরের আর্থিক ফলাফলে এবং প্রযোজ্য ক্ষেত্রে পরবর্তী সময়কালে প্রতিফলিত হবে।

৪. বর্তমান সময়ের সাথে তুলনামূলক করার জন্য পূর্ববর্তী সময়ের পরিসংখ্যানগুলো যেখানে প্রয়োজন সেখানে পুনর্গঠিত বা পুনঃশ্রেণীবদ্ধ করা হয়েছে।

বোর্ডের আদেশক্রমে
স্বা/-
প্রদীপ কুমার আগরওয়াল
ম্যানেজিং ডিরেক্টর
(DIN : 00703745)

স্থান : কলকাতা
তারিখ: ১৩ ফেব্রুয়ারি, ২০২৬

এনপিআর ফিনান্স লিমিটেড

CIN: L65921WB1989PLC047091
রেজিঃ অফিস : অ্যাডভেন্টজ ইনফিনিটি @৫, ৭ম তল, সাউথ উইং, বিএন ব্লক, এসটি. নং ১৮, সেক্টর-৫, বিধাননগর, কলকাতা ৭০০ ০৯১ ফোন নং- ০৩৩-৪৮৪৯ ৬৪৯০
ইমেল আইডি- npr1@nprfinance.com, ওয়েবসাইট- www.nprfinance.com

৩১ ডিসেম্বর, ২০২৫ তারিখে সমাপ্ত ত্রৈমাসিক এবং নয় মাসের অনিরীক্ষিত আর্থিক ফলাফলের বিবরণ

(₹লাখে)

ক্র. নং	বিবরণ	ত্রৈমাসিক সমাপ্ত ৩১.১২.২০২৫	ত্রৈমাসিক সমাপ্ত ৩০.০৯.২০২৫	ত্রৈমাসিক সমাপ্ত ৩১.১২.২০২৪	নয় মাস সমাপ্ত ৩১.১২.২০২৫	নয় মাস সমাপ্ত ৩১.১২.২০২৪	বর্ষ সমাপ্ত ৩১.০৩.২০২৫
		(অনিরীক্ষিত)	(অনিরীক্ষিত)	(অনিরীক্ষিত)	(অনিরীক্ষিত)	(অনিরীক্ষিত)	(নিরীক্ষিত)
১	কার্যাদি থেকে মোট আয়	১৪৬.৩৯	১৪৫.৫৫	১৪৯.৭৯	৪০৪.৪৯	৫২২.১০	৭১৬.৮০
২	সময়কালের জন্য নিট লাভ/(ক্ষতি)(কর,ব্যতিক্রমী এবং/বা অতিরিক্ত দফার পূর্বে#)	২৫.৭৬	(৪.২৮)	৫৩.০৮	৩৪.২৯	৮০.২৭	৭৫.৭৯
৩	সময়কালের জন্য নিট লাভ/(ক্ষতি) করপূর্ব (ব্যতিক্রমী এবং/বা অতিরিক্ত দফার পরে)	২৫.৭৬	(৪.২৮)	৫৩.০৮	৩৪.২৯	৮০.২৭	৭৫.৭৯
৪	সময়কালের জন্য নিট লাভ/(ক্ষতি) কর পরবর্তী(ব্যতিক্রমী এবং/বা অতিরিক্ত দফার পরে)	২৫.৬৭	(১১.৫৮)	৫২.৫৮	২৮.৫১	৬৭.০৮	৫৯.২৮
৫	সময়কাল [সময়কালের (কর পরবর্তী) লাভ/(ক্ষতি) এবং অন্যান্য ব্যাপক আয় (কর পরবর্তী)-এর অন্তর্গত]-এর জন্য মোট ব্যাপক আয়	২৫.৬৭	(১১.৫৮)	৫২.৫৮	২৮.৫১	৬৭.০৮	২৫৭.১৭
৬	ইক্যুইটি শেয়ার মূলধন	৫৯৮.৯৬	৫৯৮.৯৬	৫৯৮.৯৬	৫৯৮.৯৬	৫৯৮.৯৬	৫৯৮.৯৬
৭	অন্যান্য ইক্যুইটি (পুনর্মূল্যায়ন রিজার্ভ বাদে)	৪,৪৩৮.৩৪	৪,৪১২.৬৮	৪,২৮১.৭৩	৪,৪৩৮.৩৪	৪,২৮১.৭৩	৪,৪০৮.৩৯
৮	শেয়ার প্রতি আয় (১০/- টাকাপ্রতিটি) (চালু থাকা ও ব্যাহত হওয়া কার্যাদির জন্য) –						
	(ক) মৌলিক :	০.৪৩	(০.১৯)	০.৮৮	০.৪৮	১.১২	০.৯৯
	(খ) মিশ্রিত :	০.৪৩	(০.১৯)	০.৮৮	০.৪৮	১.১২	০.৯৯

দ্রষ্টব্য ঃ

(১) ১২ ফেব্রুয়ারি, ২০২৬ তারিখে অনুষ্ঠিত নিরীক্ষণ সমিতি দ্বারা তাদের সভায় পর্যালোচিত এবং পরিচালন পর্ষদ দ্বারা উপরের ফলাফলসমূহ অনুমোদিত করা হয়েছে।

(২) বিধিবদ্ধ নিরীক্ষক, ৩১ ডিসেম্বর, ২০২৫ তারিখে সমাপ্ত ত্রৈমাসিক ও নয় মাসের আর্থিক ফলাফলের সীমায়িত পুনরীক্ষণ সম্পন্ন করেছেন।

(৩) চলতি সময়কালের উপস্থাপনাকে নিশ্চিত করতে যেখানে প্রয়োজন সেখানে বিগত বর্ষের রাশিসমূহকে পুনঃশ্রেণিফৃক্ত/পুনর্দলভুক্ত/পুনর্সজ্জিত করা হয়েছে।

(৪) ৩১ ডিসেম্বর, ২০২৫ তারিখে সমাপ্ত ত্রৈমাসিক ও নয় মাসের অনিরীক্ষিত আর্থিক ফলাফলের বিবরণের বিশদ ফর্ম্যাটের সারাংশ উপরেরটি যা স্টক এক্সচেঞ্জে ফাইল করা হয়েছে, সেবি (লিস্টিং অবলিগেশনস্ অ্যান্ড ডিসক্লোজার রিকোয়্যারমেন্টস্) রেগুলেশনস, ২০১৫-র রেগুলেশন ৩৩ অধীনে। ৩১ ডিসেম্বর, ২০২৫ তারিখে সমাপ্ত ত্রৈমাসিক ও নয় মাসের অনিরীক্ষিত আর্থিক ফলাফলের বিবরণের সম্পূর্ণ ফর্ম্যাট পাওয়া যাবে স্টক এক্সচেঞ্জ ওয়েবসাইট (http://www.bseindia.com) -এ এবং কোম্পানির ওয়েবসাইট (http://www.nprfinance.com) -এ এবং নীচে দেওয়া কিউআর কোডটি স্ক্যান করেও অ্যাক্সেস করা যেতে পারে।

পর্ষদের আদেশানুসারে
এনপিআর ফিনান্স লিমিটেডের পক্ষে
পবন কুমার টোডি
ম্যানেজিং ডিরেক্টর
DIN- 00590156

তারিখ: ১২ ফেব্রুয়ারি, ২০২৬
স্থান: কলকাতা

মানাকসিয়া অ্যালুমিনিয়াম কোম্পানি লিমিটেড

কর্পোরেট আইডেন্টিটি নম্বর: L27100WB2010PLC144405
রেজিস্টার্ড অফিস: ৮/১, লালবাজার স্ট্রিট, বিকানির বিল্ডিং, ৪র্থ তল, কলকাতা-৭০০০০১
ই-মেল : info@malcoindia.co.in, ওয়েবসাইট : www.manaksiaaluminium.com
দূরভাষ : +৯১-৩৩-২২৪৩ ৫০৫৩ / ৫০৫৪

''৩১ ডিসেম্বর, ২০২৫ তারিখে সমাপ্ত ত্রৈমাসিক এবং নয় মাসের অনিরীক্ষিত আর্থিক ফলাফলের সারাংশ''

(লক্ষ টাকায়)

বিবরণ	ত্রৈমাসিক সমাপ্ত ৩১ ডিসেম্বর, ২০২৫	নয় মাস সমাপ্ত ৩১ ডিসেম্বর, ২০২৪	ত্রৈমাসিক সমাপ্ত ৩১ ডিসেম্বর, ২০২৫
কার্যাদি থেকে মোট আয়	১৪,২৮৯.৪২	৪০,৮৮৩.০৮	১৩,৯৯৫.৬৮
নিট লাভ/(ক্ষতি) কর পূর্ব	২০২.৮৭	৫৪৮.৩৩	২০৩.৩৫
নিট লাভ/(ক্ষতি) কর পরবর্তী	১৬৫.২০	৪৩২.১০	১৬৫.১০
মোট ব্যাপক আয় [কর পরবর্তী লাভ/(ক্ষতি) এবং কর পরবর্তী অন্যান্য ব্যাপক আয় সমন্বিত]	১৫৬.৫৩	৪২৩.৪৪	১৬৫.১০
ইক্যুইটি শেয়ার মূলধন	৬৫৫.৩৪	৬৫৫.৩৪	৬৫৫.৩৪
শেয়ার প্রতি আয় (১/- টাকা প্রতিটি) (বার্ষিকীকৃত নয়) :			
(ক) মৌলিক (টা.)	০.২৫	০.৬৬	০.২৫
(খ) মিশ্রিত (টা.)	০.২৫	০.৬৬	০.২৫

দ্রষ্টব্য-

(ক) ৩১ ডিসেম্বর, ২০২৫ তারিখে কোম্পানির সমাপ্ত ত্রৈমাসিক এবং নয় মাসের আর্থিক ফলাফল অডিট কমিটি কর্তৃক পুনরীক্ষিত ও সুপারিশ করা হয়েছে এবং কোম্পানির বোর্ড অফ ডিরেক্টরর্স কর্তৃক অনুমোদিত হয়েছে ১৩ ফেব্রুয়ারি, ২০২৬ তারিখে অনুষ্ঠিত তাঁদের স্ব-স্ব সভায়। কোম্পানির বিধিবদ্ধ নিরীক্ষকগণ এই সকল ফলাফলের সীমায়িত পুনরীক্ষণ করেছেন।

(খ) উপরোক্তটি সেবি (লিস্টিং অবলিগেশনস অ্যান্ড ডিসক্লোজার রিকোয়ারমেন্টস) রেগুলেশনস, ২০১৫-এর রেগুলেশনস ৩৩ অধীনে স্টক এক্সচেঞ্জে দাখিল করা ত্রৈমাসিক আর্থিক ফলাফলের বিস্তারিত ফরম্যাটের নির্যাস। ত্রৈমাসিক আর্থিক ফলাফলের সম্পূর্ণ ফরম্যাট স্টক এক্সচেঞ্জের ওয়েবসাইট www.nseindia.com এবং www.bseindia.com এবং কোম্পানির ওয়েবসাইট www.manaksiaaluminium.com-তেও পাওয়া যাবে এবং আপনি কিউআর কোড স্ক্যান করেও ফলাফল দেখতে পারেন।

ডিরেক্টর বোর্ডের পক্ষে
মানাকসিয়া অ্যালুমিনিয়াম কোম্পানি লিমিটেড
সুনীল কুমার আগরওয়াল
(ম্যানেজিং ডিরেক্টর)
DIN: 00091784

স্থান: কলকাতা
তারিখ: ১৩.০২.২০২৬

**SAHARA